Fil de soudage GYS, 7 kg, 1.0 mm, ALU AlMg5

Bobine ø 300 mm

24.11.2026

Numéro d'article	T086524
GTIN	3154020086524
Groupe d'articles	6751
Dimension	300x300x110 mm
Poids brut	7.98
Unité d'emballage	1
Mesure d'emballage	310x300x110 mm
Poids net	7.82
Unité de palette	60 Stk.

Caractéristiques

Fil massif pour le soudage sous protection gazeuse d'aluminium-magnésium, d'alliages homogènes ou hétérogènes avec 5% de Mg. Ses excellentes propriétés mécaniques et sa résistance à la corrosion le rendent idéal pour la construction navale et ferroviaire (wagons), ainsi que pour le transport routier.

- Excellente résistance à la corrosion
- Très bonnes propriétés mécaniques

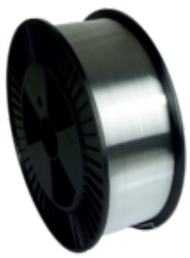

AWS 5.10: ER 5356
EN ISO 18273: S Al 5356
LA NORME DIN 1732: SG-AlMg5

Données techniques

Bobine diamètre mm	300
Fil diamètre Gaz mm	1.0
Matériel type	Aluminium
Norme EN	18273: S Al 5356
Schweissdraht Typ	AlMg5Cr

Accessoires

Informations sur les produits

Vous trouverez plus d'informations sur les produits sur notre site web www.widmertools.ch